

Entre Nous



COMMUNE
DE THIAVILLE SUR MEURTHE

Bulletin Mensuel d'Information

AVRIL 1997 N°351

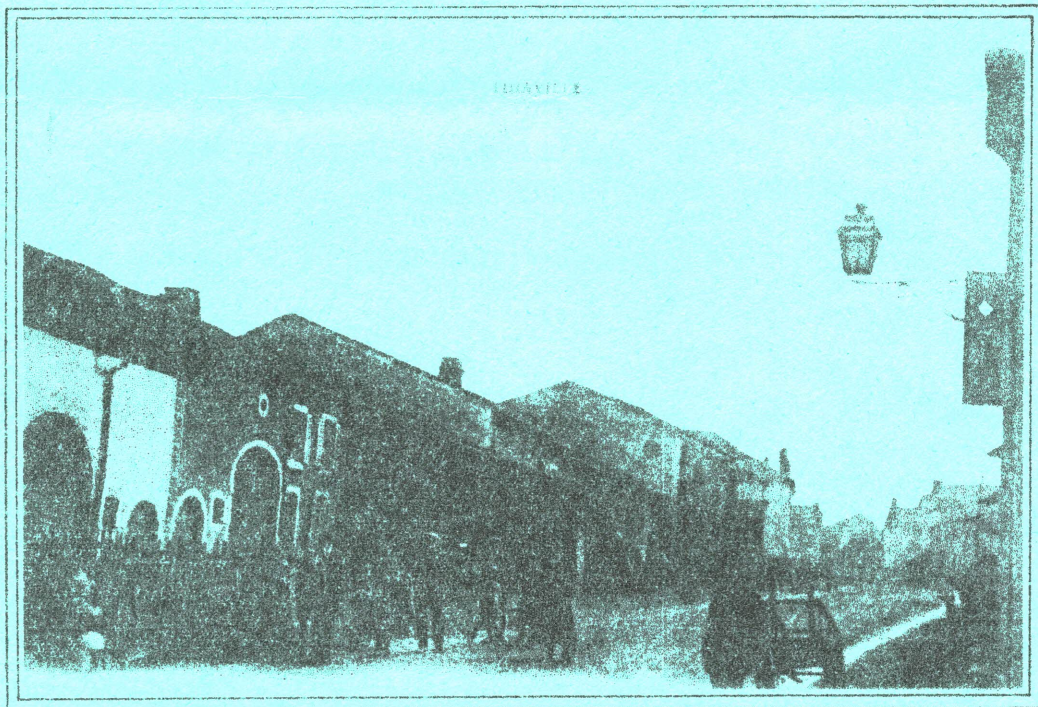

*Actuellement : Rue de la Libération
Ancienne rue du Moulin
Ancienne rue de la Féculerie*

LA VIE DU VILLAGE



Décès:

Le 27 mars 1997 est décédée à Baccarat Mme Geneviève HOCQUAUX à l'âge de de 81 ans. Elle était domiciliée 11, rue de la Gare. A sa famille, nous présentons nos sincères condoléances.

CLIN D'OEIL

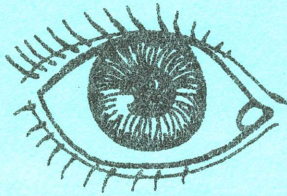

"Plus les galets ont roulé, plus ils sont polis. Les cochers de fiacre, c'est le contraire". Alphonse ALLAIS.

"Les prêtres se consolent de n'être pas mariés quand ils entendent les femmes se confesser". Alain SALACROU.

"Le mariage est un dîner qui commence par le dessert". Jules SANDEAU.

"Rien ni personne ne peut avoir tout à fait tort. Même une horloge arrêtée a raison deux fois par jour". John STEINBECK.

"Faire l'amour passe le temps. Et le temps fait passer l'amour".



PROCHAINES MANIFESTATIONS

- 19 avril	Repas dansant	Canal Myrtille	Foyer Rural	Thiaville
- 20 avril	Match de foot	Foyer Rural (foot)	Préau école	Thiaville
- 27 avril	Sortie pédestre (après-midi)			Lach.
- 30 avril	Bal du muguet	Ass. Familiale	Foyer Rural	Thiaville
- 04 Mai	Match de foot	Foyer Rural (foot)	Annexe F.R.	Thiaville
- 11 Mai	Tria-Dart	Canal Myrtille	Annexe F.R.	Thiaville





SOUVENIR FRANCAIS

Le Souvenir Français, vous connaissez ?

C'est une association reconnue d'utilité publique qui a pour mission de :

- conserver la mémoire de ceux qui sont Morts pour la France,
- veiller à l'entretien de leurs tombes et des monuments élevés à leur gloire,
- transmettre le flambeau du Souvenir aux générations successives.



Quelles sont ses charges ?

- l'entretien, parfois avec l'aide du Secrétariat d'Etat aux Anciens Combattants ou des Communes, d'environ 150.000 tombes réparties dans près de 3.000 carrés militaires communaux,
- l'entretien de nombreux monuments commémoratifs dont 300 environ lui appartiennent en propre.

Quelles sont ses ressources ?

Elles proviennent essentiellement :

- de la cotisation de ses membres,
- du produit de la quête du 1er novembre à la porte des cimetières,
- d'indemnités gouvernementales réduites pour l'entretien d'un nombre limité de tombes,
- de dons divers.

Pour l'aider et soutenir son action, adhérez au SOUVENIR FRANCAIS.

Tarifs des cotisations annuelles

Membre bienfaiteur :	50,00 Frs
Membre titulaire :	10,00 Frs
Abonnement à la revue "Souvenir Français" :	25,00 Frs

Pour toute adhésion et renseignements complémentaires, vous pouvez contacter :

M. Christian STOEKLE
4, rue du Prieuré
54120 BACCARAT





INFORMATIONS VACANCES

Vous cherchez des idées pour les vacances de vos enfants et adolescents ? Plusieurs solutions existent :

- en C.L.S.H. (Centre de Loisirs Sans Hébergement) :
ruche enfantine. → Contactez JEUNESSE LOISIRS.

Présidente : Mme Edith ZINUTTI Tél. : 03.83.71.40.55

- en colonie, camp (montagne - mer - campagne),
- en chantiers de jeunes
- en stages

→ Contactez directement le Service Départemental
des Affaires Sociales - U.A.M.S.D. Rue Marquise du Châtelet
54300 LUNEVILLE

Une permanence se tiendra à Baccarat le 23 avril de 15h00 à
18h00 à la Mairie.



CONSOMMATION D'ALCOOL



Par arrêté municipal n° 05/96 du 22/07/96, la consommation de boissons alcoolisées sur la Commune de Thiaville sur Meurthe est interdite tous les jours de 16 heures à 6 heures du matin dans la période comprise entre le 1er mars et le 31 octobre de chaque année. Cette disposition s'applique au domaine public et à ses dépendances dans un périmètre de 250 mètres de toute habitation et lieux publics.

Les infractions constatées pourront faire l'objet de procès verbaux.

ORDURES MENAGERES

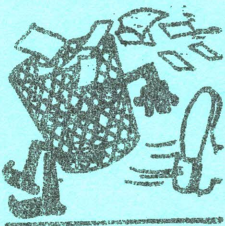

La prochaine collecte des gros objets ("monstres") aura lieu :

le jeudi 17 avril 1997

Les objets seront à sortir la veille au soir.



ON NOUS PRIE DE FAIRE PART

SAPEURS POMPIERS

A Mont Bonviller dans le Pays Haut de la Meurthe et Moselle, s'est déroulé le Cross Départemental des Sapeurs Pompiers.

Résultats :

Catégorie Junior 28 participants

M. BOUDOT Julien 2ème

Catégorie Sénior 82 participants

M. SEYER Alain 24ème

M. CUNY Jérôme 46ème

M. KOFFOLT Michel 53ème

M. GEORGE Dominique 57ème

Catégorie Vétéran I 18 participants

M. ZINUTTI Gilles 6ème

Suite à son classement, M. BOUDOT Julien se voit qualifié pour le Cross Régional et National.

Le Cross Régional s'est déroulé à Raucourt le 2 mars. M. BOUDOT a terminé 18ème sur 35 participants. Félicitations.

S.A. - Z.G.



<p>Directeur : Michel JACQUEL</p>

<p>Dépôt légal : 328/80 Imprimerie : Mairie de THIAVILLE</p>
--

Une page de notre histoire

Aujourd'hui : **LA PAROISSE : LA FABRIQUE**

Tournée du Secrétaire ambulant d'avril 1807

"La Chapelle : il n'y a point de fabrique Thiaville qui est annexe ne veut signer aucune délibération à ce sujet".

LA COMMUNE ET LA FABRIQUE

"Séance du 20 mai 1835

Extrait des registres des délibérations de la commune de Thiaville.

Le Conseil Municipal de la Commune de Thiaville présents : MM Sébastien Grandblaise, J Bte Ferry, Jph Pierson, Jph Colin, J Louis Mathieu, J Claude Mathieu et Nicolas Paradis sous la présidence de M. Mathieu, Maire, après avoir délibéré et délibérons vu les besoins de la fabrique de La Chapelle et son manque de ressource et l'insuffisance de ces revenus auquel nous votons une somme de soixante six francs soixante cinq centimes pour couvrir ses dépenses portée à l'art. 125 du budget de 1836.

Fait et délibéré en séance public les ans, jours et mois sus dit et les membres présents signé au registre des délibérations.

Pour copie le Maire,
Jph Mathieu.

Les biens de la Fabrique

N° 98 Fabrique de l'église de La Chapelle

			Tiré de
1846-C 186	Fin du cheneau	terre 19 10	177
1864-C 410	Tita	terre 7 36	219
1864-C 411	Tita	terre 8 26	219
1863-C 415	Corvée de Fagnoux	terre 13 90	107

177 : Pierrot Nicolas de La Chapelle

219 : Georgel Pierre à Thiaville

107 : Georges Pierre à Thiaville (en 1844 : Mathieu Constant de Bertrichamps)

(1ère matrice cadastrale de La Chapelle)

LA PAROISSE : LA FABRIQUE

Les fonds de la succursale sont gérés par le conseil de fabrique. Le comptable établit budget et compte administratif sur des imprimés réglementaires.

Ces documents se trouvent aux Archives départementales pour les années allant de 1896 à 1906. Ceux de Thiaville n'y figurent pas contrairement à La Chapelle dont voici quelques extraits :

1905

Recettes

Produit des biens dont l'acceptation a été régulièrement autorisée depuis le 7 thermidor an XI.	34 00
Produit des rentes	67 00
Produit total de la location des bancs	145 00
Produit des quêtes pour les frais du culte	45 60
Part revenant à la fabrique dans les droits perçus sur les services religieux	41 00
Total	332 60

Dépenses

Pain	8 00
Vin	20 00
Cire	7 00
Huile lampe du St Sacrement	30 50
Stes huiles	1 50
Ornements et vases sacrés	6 00
Blanchissage du linge	20 00
Sacristain	15 00
Chantre	50 00
Sonneur	25 00
Enfants de choeur	10 00
Balayage	12 00
Charges de fondations	81 20
Contributions assurances	3 05
Frais d'administration	12 20
1/6 du produit de la location des bancs pour la caisse de secours des prêtres âgés ou infirmes	6 50
Services annuels non fondés (lendemain de fête)	24 00
Total	331 95

Quelques autres dépenses

	1896	
Eclairage et chauffage		16 00
	1901	
Encens		3 00

	1906	
Livres d'église		9 10
Dépenses imprévues		6 00

Tableau des recettes

1895 : 390.75 F - 1896 : 394 F - 1901 : 366 F - 1902 : 378 F - 1903 : 370 F
 1905 : 332.60 F - 1906 : 325.90 F

Tableau des dépenses

1895 : 390.75 F - 1896 : 394 F - 1901 : 366 F - 1902 : 378 F - 1903 : 370 F
 1905 : 331.95 F - 1906 : 325.45 F

Le Conseil de fabrique comprenait le curé et quatre membres.