

# ENTRÉE-NOUS.

THIAVILLE SUR MEURTHE — JUILLET 90 — N°271

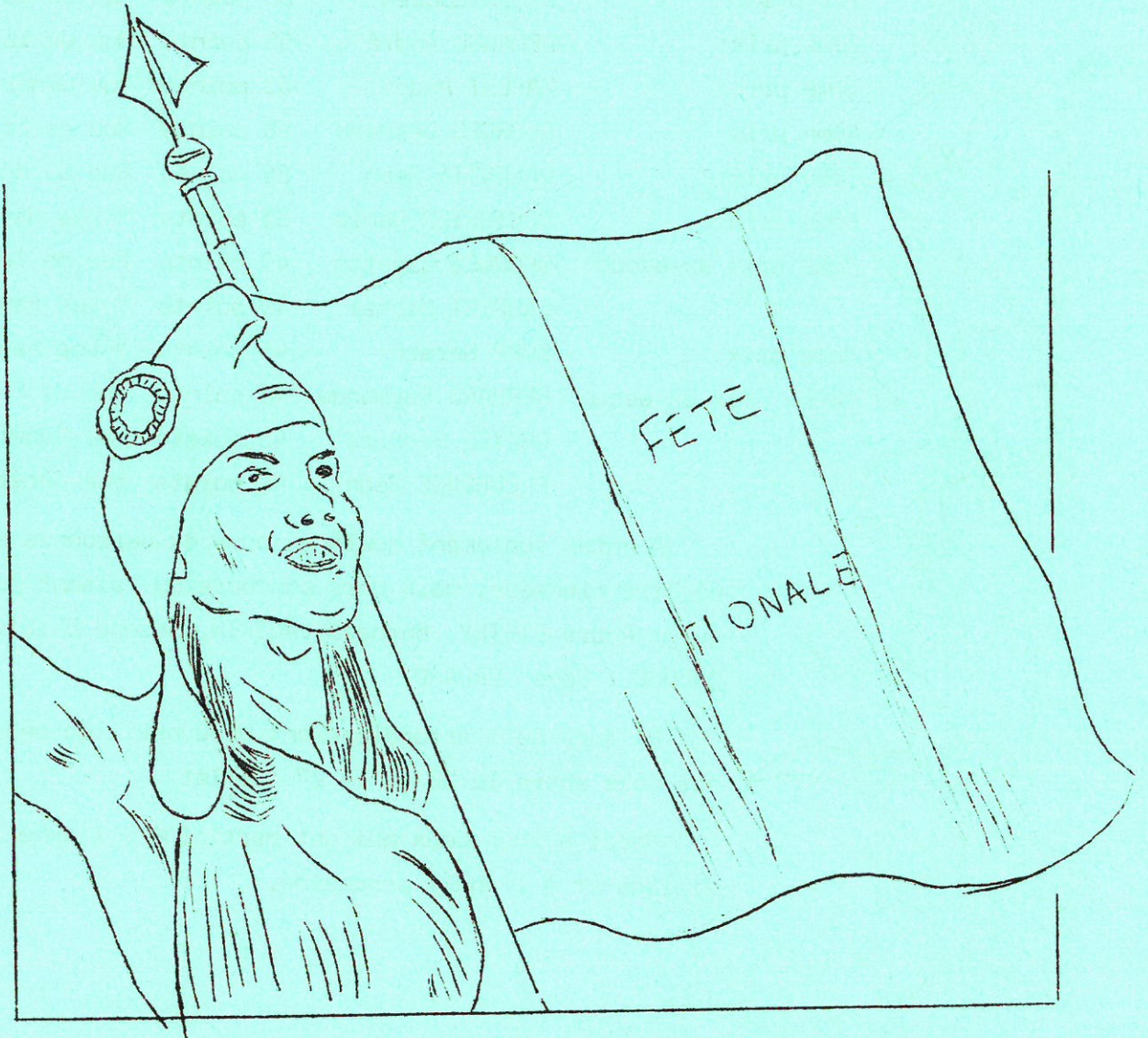

— 0 —

\*\* MAISONS FLEURIES \*\*

En date du 10 Juin, le jury communal présidé par Mr. Roger ERHARD, 1er Adjoint, assisté de Messieurs Pierre CATHERINE, Gérard GEORGES, Eric POIREL, Jacques SOUVAY, Jean DONY, de Mesdames Yvette BENDIT, Jeanne OLIOT et Patricia VAUTRIN, à l'issue de la tournée effectuée dans les rues du village, a établi le classement suivant:

1er prix:	COLIN Lucien	68 points	Rue de la Côte
2ème prix:	DEMANGE André	65 points	Rue de la libération
3ème prix:	MARCOT André	63 points	Rue Général Paradis
4ème prix:	GEORGES Bernard	58 points	Rue général Paradis
5ème prix:	VALENTIN Jean	56 points	Rue du Moulin
6ème prix:	COUTURIER Denis	53 points	" Les Hayottes "
7ème prix ex-aequo:	GEORGES Ginette	49 points	Rue de fagnoux
"	LAURENT Michel	49 points	" Les Hayottes "
9ème prix:	KOPP Gérard	46 points	" Les hayottes "
10ème prix ex-aequo:	BERRARD Raymonde	45 points	rue de Fagnoux
"	CHAXEL Bernard	45 points	rue Général Paradis
"	FLEURENCE Jean	45 points	rue Général Paradis

A noter également quelques noms de personnes qui auraient pû être classées, mais Hors concours ou faisant partie du jury: André BIETRY, Bernard VAUTRIN, Jeanne OLIOT, Michel JACQUEL, Roger ERHARD.

Un jury de l'arrondissement de Lunévilleb passera dans nos rues entre le 20 et le 27 juillet.

Merci à tous ceux qui ont participé à l'embellissement du village et à l'année prochaine.

R . E .

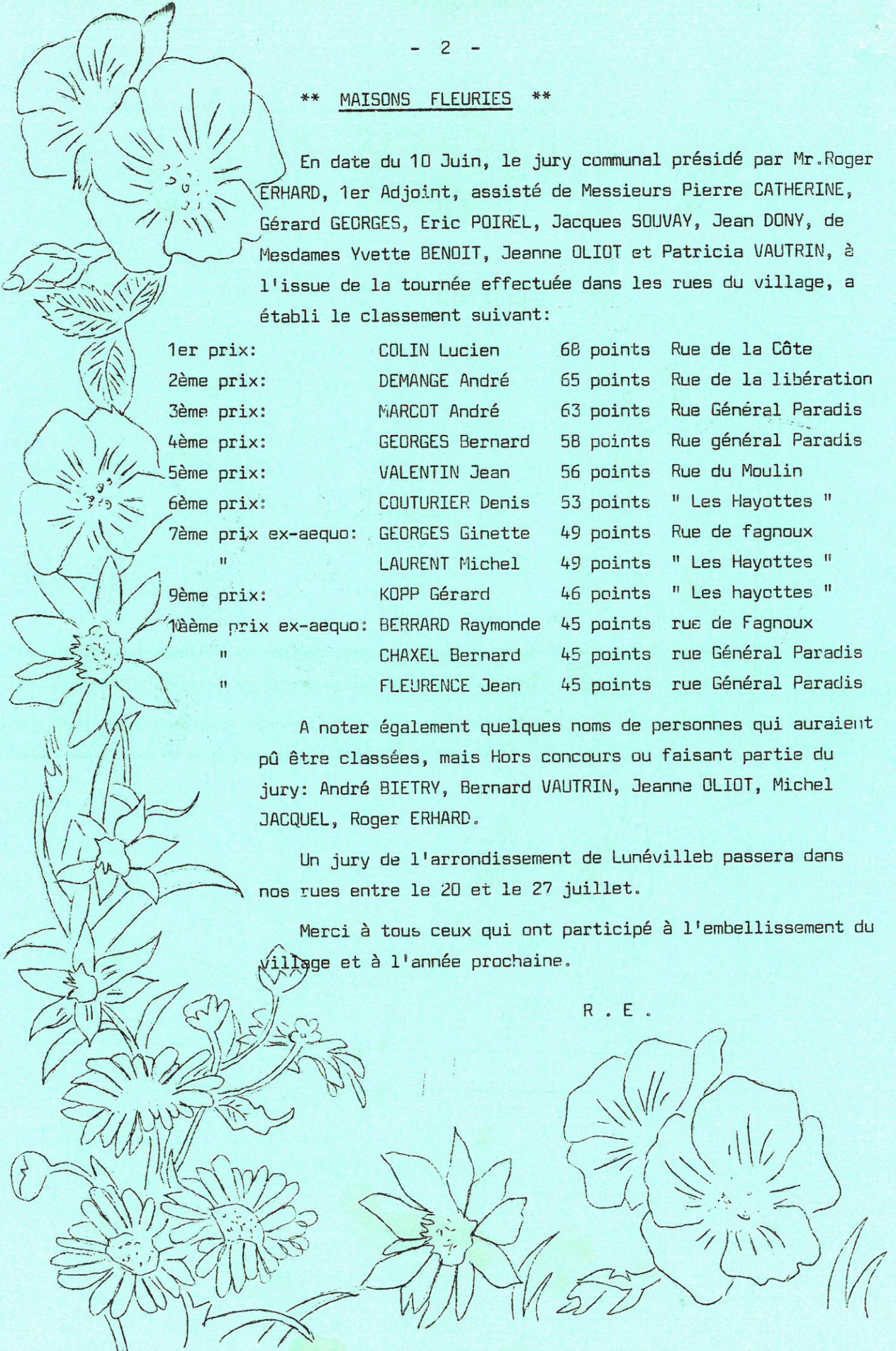

**\*\* VOIE EXPRESSE \*\***

La voie expresse de contournement de Raon-l'Etape traversera THIAVILLE et coupera la localité en deux. Elle passera à environ 150 mètres derrière le lotissement de Bellevue puis franchira en aérien la route allant à Fagnoux.

Depuis longtemps, la Municipalité a engagé des actions afin que soient préservés les intérêts de THIAVILLE: bruits, odeurs, paysage, desserte des parcelles, protection des captages, etc...

La phase préparatoire à l'enquête publique va commencer. La Municipalité multiplie les contacts, mais seuls nous pouvons peu. Nous avons besoin de votre soutien actif et lorsque la réunion publique aura lieu, il faut impérativement que chacun réponde présent et fasse connaître nos exigences. Nous en reparlerons.

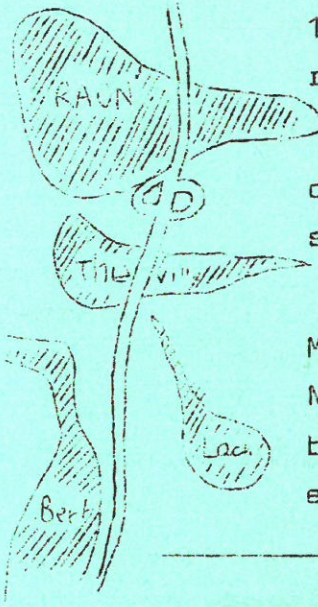

**\*\* OUVERTURE DE LA MAIRIE \*\***

Du 14 juillet au 7 septembre inclus, la Mairie sera ouverte uniquement les vendredis de 18 h à 19 heures.

En cas de réelle urgence, s'adresser aux Adjointes ou au Maire.

*A noter*

**\*\* PROCHAINES MANIFESTATIONS \*\***

14 Juillet:	Fête Nationale	F. R. Lachapelle
05 Août:	Fête patronale et buvette	A. F. Thiaville
06 Août:	Danse du Coq	Club Amitié Thiaville
08 Septembre:	Soirée cochonnet	F. R. Lachapelle
15 septembre:	Bal disco des Jeunes	F. R. Thiaville

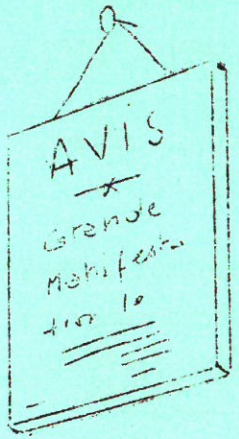

**\*\* CAMP SCOUTS \*\***

Une quinzaine de jeunes loupveteaux de VANDOEUVRE-les-Nancy, sous la conduite de Mr. EGUETHER, dont les parents sympathiquement connus habitent à Fagnoux, séjournera à Thiaville du 25 Août au 31 Août 1990. Ils planteront leurs tentes devant l'Annexe du Foyer Rural, laquelle servira de point de repli stratégique en cas de perturbations atmosphériques importantes.

Nous leur souhaitons un séjour très agréable et une cordiale bienvenue à Thiaville.

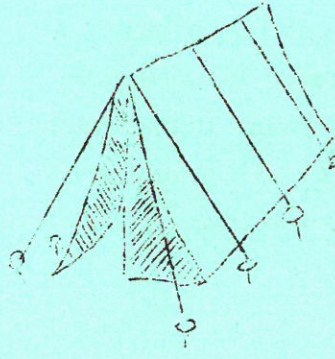

.../...

**\*\* OFFICES RELIGIEUX \*\***

Samedi 7 juillet:	18 heures	Messe à Bertrichamps
Dimanche 8 juillet	9 heures	Messe à Deneuvre
Samedi 14 juillet:	18 heures	Messe à Baccarat
Dimanche 15 juillet:	9 heures	Messe Thiaville
Samedi 21 juillet:	18 heures	Messe à Merviller
Dimanche 22 juillet:	9 heures	Messe à Deneuvre
Samedi 28 juillet:	18 heures	Messe Baccarat
Dimanche 29 juillet:	9 heures	Messe à Bertrichamps
Samedi 04 août:	18 heures	Messe à Thiaville
Dimanche 05 août:	9 heures	Messe à Deneuvre
Dimanche 05 août:	9 heures	A.D.A.P. à Thiaville
Samedi 11 août:	18 heures	Messe à Baccarat
Dimanche 12 août:	9 heures	Messe à Merviller
Mercredi 15 août:	9 heures	Messe à Thiaville
Mercredi 15 août	10 h 30	Messe à Baccarat et Bertrichamps

**\*\* RAMASSAGE DES MONSTRES \*\***

Une collecte spéciale des objets encombrants aura lieu à Thiaville le jeudi 19 juillet 1990.

Les objets seront à sortir la veille au soir devant les maisons.

**\*\* MAISONS FLEURIES \*\***

Le jury de l'arrondissement de LUNEVILLE devrait visiter notre commune entre le 20 et le 27 juillet 1990. Pensons à cette occasion à donner le petit coup de balai supplémentaire, de tondre le gazon, bref, de valoriser un peu plus votre maison et ses fleurs. Merci d'y penser.

**\*\* CHIENS \*\***

Article I.- Les aboiements intempestifs des chiens constituant un inconvénient excédant les obligations normales de voisinage, les propriétaires de chiens, à un titre quelconque, sont tenus de prendre toutes mesures propres à empêcher que la tranquillité des voisins ne soit troublée par les aboiements et hurlements de leurs animaux.

.../...

Article II.- Les infractions aux dispositions du présent arrêté seront constatées et poursuivies conformément à la Loi.

.. Ces dispositions viennent d'être prises chez nos voisins de LACHAPELLE... mais pourraient parfois s'appliquer chez nous aussi. J'ose croire que le bon sens n'obligera pas le Maire de THIAVILLE à en arriver là... Merci.

**\*\* MOTO - CROSS \*\***

Il est précisé qu'il n'est pas autorisé en forêt.

**\*\* VOLS \*\***

Diverses tentatives de vol ou vols mineurs ont été enregistrés ces dernières semaines à Thiaville et il n'est pas superflu de prendre les mesures dissuasives qui s'imposent vis à vis des voleurs.

N'hésitez pas à signaler à la Gendarmerie tout comportement ou événement suspects.

**\*\* EN DIRECT DU CONSEIL \*\***

Réuni le 22 juin 1990, le Conseil a examiné les points suivants:

1.- Compte administratif 1989:

Sous la présidence du 1er Adjoint, le Conseil, après avoir entendu les explications du Maire, vote le compte administratif 1989 qui s'établit ainsi:

Dépenses de fonctionnement: 948 875,19 F

Dépenses d'investissement: 257 011,90 F

---

1 205 887,10 F

Recettes de fonctionnement: 1 421 174,51 F

Recettes d'investissement: 204 544,74 F

---

1 625 719,25 F

Excédent de clôture: 419 832,15 F

\* Centre Communal d'Action Sociale:

Recettes: 19 234,84 F

Dépenses: 9 030,00 F

Excédent de clôture: 10 204,84 F

\* Caisse des Ecoles:

Recettes: 5 936,60 F

Dépenses: 0

Excédent de clôture: 5 936,60 F

.../...

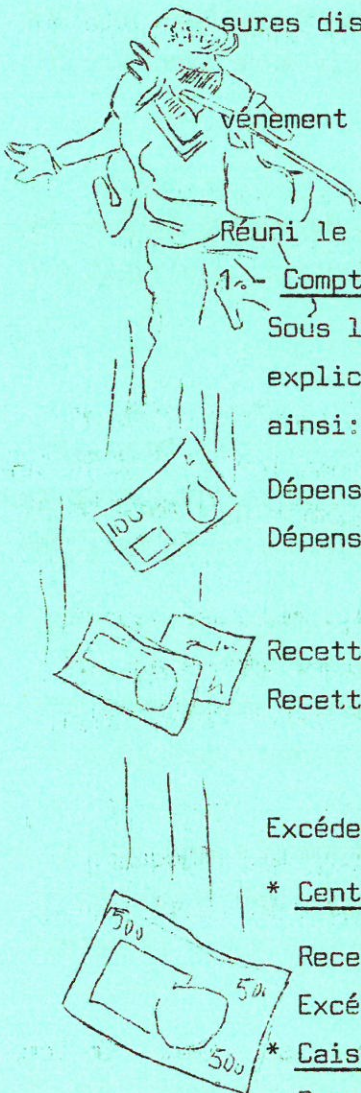
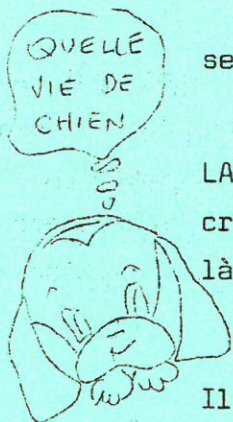

## 2.- Affouages:

Le volume total, si aucun vol n'est enregistré, était de 268 stères, ce qui ne permettait pas de proposer deux stères par foyer.

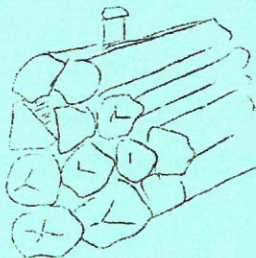

A l'issue des inscriptions, 145 affouagistes se sont manifestés. En conséquence, un reliquat de 123 stères est disponible en faveur des habitants. Le Conseil décide donc que ce reliquat sera vendu aux habitants de Thiaville au même prix que les affouages (165 f le stère de chêne, 175 f le stère de hêtre noir). Les inscriptions se font jusqu'au 30 septembre au village.

## 3.- Travaux de peinture à l'école:



La classe du Directeur n'a pas été repeinte depuis 20 ans et celle de repos depuis 10 ans.

Le Conseil décide la réfection des peintures de ces deux salles (coût 23 811 F) et confie les travaux à Mr. J. Pierre Marchal, peintre à Baccarat. La restauration des peintures du couloir sera examinée en 1991.

## 4.- Chasse:

Le Conseil décide de majorer la location du droit de chasse de 3 %. Le loyer passe ainsi à 22 660 F. A noter qu'aucune majoration n'avait été décidée pour cette année.



## 5.- Forêts:

A la suite des dégâts occasionnés par les tempêtes, pour répondre à la demande de la commune, la Préfecture nous invite à nous rapprocher d'O.N.F. à Nancy pour bénéficier éventuellement du Fonds Forestier National aux Collectivités.

**\*\*Chablis:** 157 résineux représentant 234 m<sup>3</sup> ont été recensés venant s'ajouter aux 1 041 m<sup>3</sup> précédents. Ces chablis seront vendus aux acheteurs ayant acquis les chablis résineux lors de la vente de Lunéville: MM. MALO et TRUER.

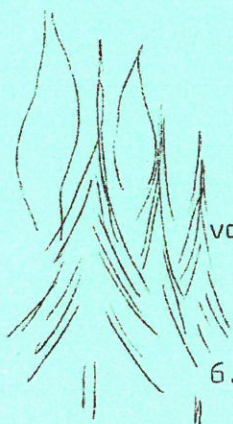

140 feuillus (hêtre et chêne) ont été dénombrés pour 196 m<sup>3</sup> de volumes. Ils seront exploités en régie et serviront pour les affouages.

**\*\* Aménagement forestier:** selon le Chef de District O.N.F.; il serait effectué pour fin 1991.

## 6.- Droit de préemption:

Une maison est en vente (par Me VIBRAC) rue de la Maison Ronde. Le Conseil n'utilise pas son droit de préemption.

.../...

7.- Chemin départemental 159 THIAVILLE - RAON:

A la suite de la demande formulée par la Municipalité, un comptage sera effectué, indique le Conseil Général.

8.- Protection des captages:

Lecture est donnée de la note de la Préfecture. Le conseil

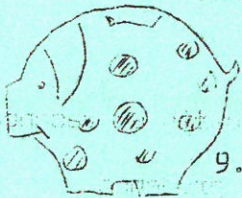

9.- Divers:

Le point est fait sur les acquisitions foncières, sur la voie expresse et sur les travaux en cours. Le Maire répond ensuite aux questions.

Avant d'ouvrir la séance, la nouvelle Secrétaire de Mairie, Madame Carole SCHMIDT, est présentée aux élus et les vœux de parfaite intégration dans ses nouvelles tâches sont formulés.

La séance est levée à minuit.

**\*\* DU NOUVEAU A L'ECOLE \*\***

Monsieur FOUSSE, Directeur depuis 1967, prend sa retraite après 35 années de service à l'Education Nationale et nous lui souhaitons, ainsi qu'à son épouse, des jours paisibles et heureux parmi nous, loin des soucis et tracas de la vie scolaire... et communale, puisqu'il assurait également le Secrétariat de Mairie depuis son arrivée ici.

A la tête de l'école, il est remplacé par Madame Catherine BERNARD, demeurant à Raon-l'Étape, et qui exerçait les fonctions d'institutrice à FONTENOY-la-Joûte.

Nous lui souhaitons une très cordiale bienvenue et demandons à tous les parents de lui réserver le meilleur accueil.

**\*\* DICTONS DE JUILLET \*\***

En patois

Traduction

1.- Le temps qu'î fâ le trois,  
I l'fâ tait le mois.

Le temps qu'il fait le trois,  
Il le fait tout le mois.

2.- Rossèille de Saint-Sairn  
A rosèille de vin.

Rosée de Saint-Sairn  
Est rosée de vin.

3.- Quand Madeleine brâ,  
Marie brâ.

Quand Madeleine pleure,  
Marie pleure.

